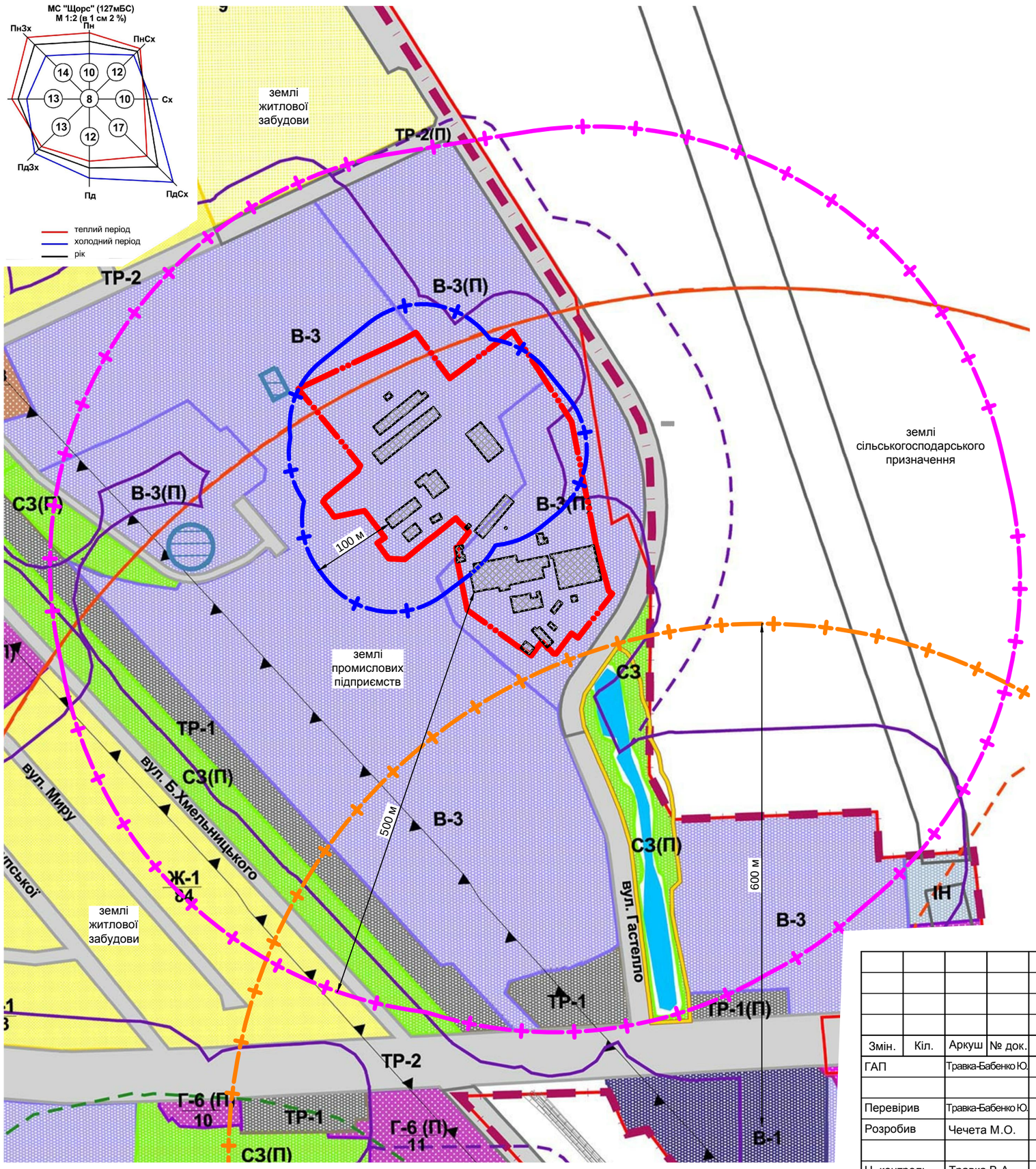

Умовні позначення:

- межа ділянки проектування
- існуюча забудова
- скоригована згідно наданого Державною установою "Інститут громадського здоров'я ім. О.М. Марзєєва НАМНУ" наукового звіту про проведення санітарно-епідеміологічної оцінки межа санітарно-захисної зони підприємства по виробництву асфальтобетону - 600 м
- межа санітарно-захисної зони території по матеріально-технічному обслуговуванню сільськогосподарських підприємств (гаражі та підприємства по ремонту, технічному обслуговуванню та зберіганню сільськогосподарських машин та автомобілів при числі двигунів до 100 одиниць) - 100 м
- межа санітарно-захисної зони підприємств по переробці продукції (бойні ВРХ, невеликої рогатої худоби, м'ясокомбінати, м'ясохолодобойні) - 500 м

ПРИМІТКИ:
1. Санітарно-захисна зона встановлюється від джерел шкідливості. В разі, якщо розташування будівель і споруд буде змінено в подальших стадіях проектування конфігурація санітарно-захисна зона також повинна бути змінена.
2. Умовні позначення по Генеральному плану м. Мена дивись на аркуші 1.

Змін.	Кіл.	Аркуш	№ док.	Підпис	Дата
ГАП		Травка-Бабенко Ю.			
Перевірив		Травка-Бабенко Ю.			
Розробив		Чечета М.О.			
Н. контроль		Травка В.А.			

39-18-ДТП

Детальний план території загальною площею 8,1446 га по вул. Гастелло 4а та 3 в м. Мена Чернігівської області для будівництва елеватору (комплексу для сушіння та зберігання зернових культур)

Стадія	Аркуш	Аркушів
П	3	

Схема існуючих планувальних обмежень . М 1:5000

ПП фірма «Майстерня архітектора Травки В.А.» м. Чернігів

Погоджено

Взам. інв. №

Підпис та дата

Інв. № подл.